



SISTEMA NACIONAL DE VIGILANCIA DE LA SALUD

SISTEMA NACIONAL DE VIGILANCIA DE SALUD S.N.V.S.

Instructivo SECCIÓN CONSULTAS

TABLA DE CONTENIDOS

Pirámide Poblacional	Pag. 2
Corredor Endémico	Pag. 3
Casos por Semana	Pag. 4
Casos y Tasas	Pag. 5
Tendencia	Pag. 5
Boletín Semanal	Pag. 6
Alerta Semanal	Pag. 7
Actividad Anual por Patología	Pag. 7
Razón estandarizada de Mortalidad	Pag. 8
Listado C2 – Condensado	Pag. 9
GECO C2 – Generador de Consultas C2	Pag. 11
Monitoreo Sólo Lectura	Pag. 13

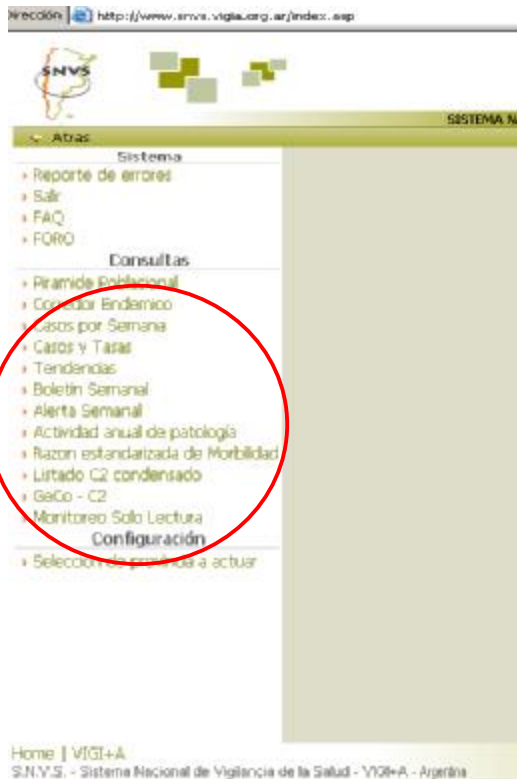

Cuando ingrese al sistema con su usuario y clave de acceso, ingresará al menú principal del sistema, donde podrá encontrar la **SECCIÓN CONSULTAS** (o salidas) la cual detallaremos en este instructivo.

PIRÁMIDE POBLACIONAL

La pirámide se puede calcular por **REGIÓN** (provincia) o **total** país y, dentro de esa selección, por grupo etáreo. Este, a su vez, puede ser: **EPIDEMIOLÓGICO** ó **POBLACIONAL**. Los rangos de edad en este último **son quinquenales**, mientras que para la opción grupo etáreo epidemiológico, los rangos están definidos bajo criterios epidemiológicos.



Una vez seleccionado el criterio de construcción de la pirámide, presionar el botón **calcular**. Como resultado, **Ud.** accederá a una pantalla que le proporcionará los datos **en una tabla**, y la pirámide en un gráfico.

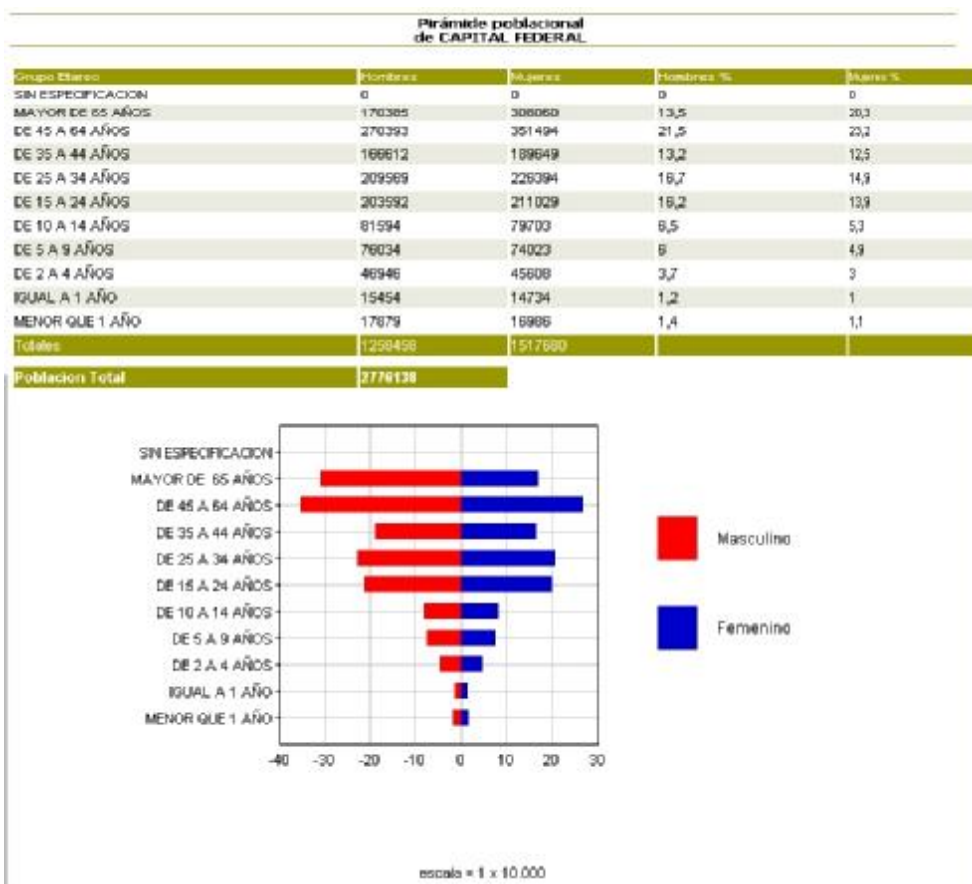

La siguiente, es una pirámide poblacional de Capital Federal, calculada por grupo etáreo **con criterio Epidemiológico**.

Como puede observarse, en la parte superior de la pantalla se consignan los datos del área seleccionada, **por sexo y su distribución porcentual**.



CORREDOR ENDÉMICO

Corredor endémico

Año: 2004

Region: TODO EL PAIS

Patología: ACCIDENTES DEL HOGAR

Calcular

El ingreso a esta consulta, permite seleccionar por AÑO, por REGIÓN (ó total país) y por PATOLOGÍA. Falta las opciones por tipo de corredor (semanal, cuatrisesmanal y acumulado) Presiona luego el botón *calcular*. Como resultado recibirá una pantalla con el gráfico correspondiente al corredor y una tabla con los datos.

El corredor endémico utiliza para el cálculo los datos históricos disponibles en el sistema de los 5 años anteriores al año solicitado. Ej. Si Ud. solicitó año 2004, el corredor corresponderá al período 1999-2004. Los datos pueden ser exportados a Excel y guardados en su computadora. (O algo así).

Semanas	datos de 1999 a 2004						datos estadísticos				Tasas			Casos		
	1999	2000	2001	2002	2003	2004	IC Sup. In	Media In	Desviacion In	IC Inf. In	Tasa IC 95% Sup.	Tasa media	Tasa IC 95% Inf.	IC Sup.	IC Media	IC Inf.
1	12,00	22,00	9,00	16,00	5,00	2,00	0,05	0,03	0,02	0,01	0,03	0,03	0,01	19,03	10,94	3,02
2	18,00	24,00	14,00	10,00	9,00	1,00	0,06	0,03	0,02	0,01	0,03	0,03	0,01	21,40	12,60	3,99
3	49,00	14,00	12,00	13,00	11,00	3,00	0,09	0,05	0,04	-0,00	0,05	0,05	-0,00	34,32	16,72	-0,09
4	9,00	13,00	13,00	10,00	3,00	0,00	0,04	0,02	0,01	0,01	0,02	0,02	0,01	13,92	7,97	2,11
5	14,00	20,00	10,00	6,00	7,00	0,00	0,05	0,03	0,02	0,01	0,03	0,03	0,01	17,09	9,45	1,95
6	14,00	8,00	20,00	11,00	13,00	1,00	0,05	0,03	0,02	0,01	0,03	0,03	0,01	18,18	11,12	4,19
7	12,00	12,00	1,00	9,00	11,00	1,00	0,04	0,02	0,01	0,01	0,02	0,02	0,01	13,49	7,64	1,87
8	33,00	24,00	26,00	7,00	12,00	0,00	0,08	0,05	0,03	0,01	0,05	0,05	0,01	30,96	16,82	3,19
9	12,00	12,00	14,00	15,00	12,00	0,00	0,05	0,03	0,01	0,01	0,03	0,03	0,01	16,89	10,80	4,81
10	16,00	18,00	15,00	16,00	13,00	4,00	0,05	0,04	0,01	0,02	0,04	0,04	0,02	19,21	13,64	8,15
11	17,00	33,00	21,00	19,00	6,00	0,00	0,08	0,04	0,03	0,01	0,04	0,04	0,01	28,85	15,85	3,28
12	18,00	10,00	9,00	7,00	12,00	1,00	0,04	0,03	0,02	0,01	0,03	0,03	0,01	15,67	9,46	3,37
13	6,00	24,00	12,00	6,00	6,00	3,00	0,05	0,03	0,02	0,00	0,03	0,03	0,00	17,85	9,43	1,20
14	58,00	20,00	19,00	13,00	9,00	1,00	0,11	0,05	0,05	-0,00	0,05	0,05	-0,00	41,33	19,59	-0,99



Corredor endémico semanal de ACCIDENTES DEL HOGAR en TODO EL PAÍS, años de 1999 a 2004

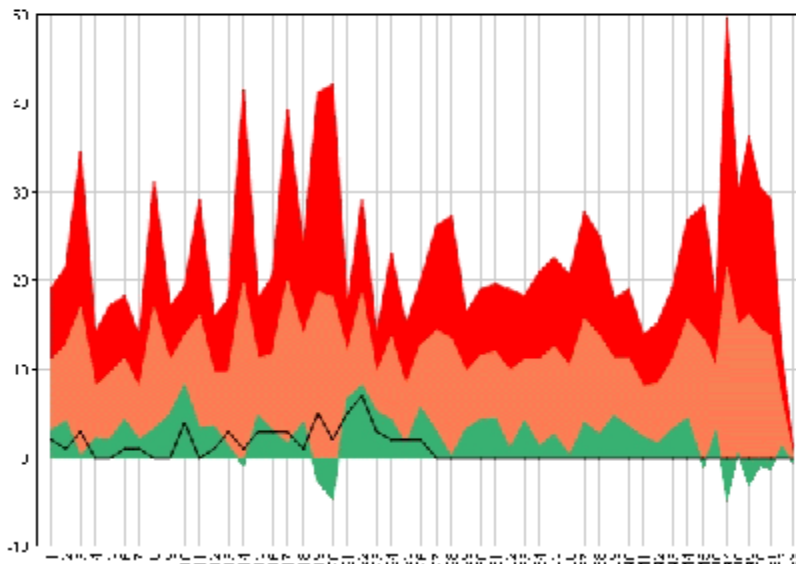



CASOS POR SEMANA

Casos por semana

Año: 2004
Semana: 1
Region: BUENOS AIRES, CAPITAL FEDERAL, CATAMARCA, CHACO, CHUBUT
Patologia: ACCIDENTES DEL HOGAR, ACCIDENTES SIN ESPECIFICAR, ACCIDENTES VIALES, BOTULISMO, BOTULISMO ALIMENTARIO, BOTULISMO INTESTINAL INFANTIL, BROTES, BRUCELOSIS HUMANA, CARBUNCO HUMANO, CHAGAS EN FORMA AGUDA (VECTORIAL)

Calcular Generar Excel

MINISTERIO de SALUD de la NACIÓN

Casos por semana

Provincia	DIARREAS					
	casos 2001			casos 2002		
	semana 10	semana 11	Acumulado	semana 10	semana 11	Acumulado
BUENOS AIRES	25	34	59	85	89	174
Total:	25	34	59	85	89	174

En la **consulta CASOS POR SEMANA**, las opciones de selección son: AÑO, SEMANA, REGIÓN (provincia) y PATOLOGÍA.

Año: 2004
Semana: 1
Region: BUENOS AIRES, CAPITAL FEDERAL, CATAMARCA, CHACO, CHUBUT
Patologia: ACCIDENTES DEL HOGAR, ACCIDENTES SIN ESPECIFICAR, ACCIDENTES VIALES, BOTULISMO, BOTULISMO ALIMENTARIO, BOTULISMO INTESTINAL INFANTIL, BROTES, BRUCELOSIS HUMANA, CARBUNCO HUMANO, CHAGAS EN FORMA AGUDA (VECTORIAL)

Calcular Generar Excel

Tiene la opción de seleccionar más de una provincia y más de una patología (manteniendo presionada la tecla **SHIFT** (no es la control?) mientras realiza un click sobre cada provincia o patología). Al presionar la tecla **calcular**, se generará una tabla con los siguientes datos para cada patología seleccionada: casos de la semana seleccionada y la semana anterior a la seleccionada, y mismos datos de igual período del año anterior.

También puede Ud. generar una tabla Excel, y guardarlos en su computadora.

Para ello, debe Ud. ir a "archivo/guardar como...", y seleccionar *Libro de Excel* en el tipo de archivo.





CASOS Y TASAS

La consulta por casos y tasas dispone de las mismas opciones de selección que la consulta de casos por semana, permitiendo la selección de múltiples regiones (provincias) y/o patologías. En este caso se recibirá como resultado una tabla con los casos y tasas del año y semana seleccionados, más los mismos datos del mismo período del año anterior.



Casos y Tasas de notificación por 100000 habitantes hasta la semana 11 años 2003 y 2004

Provincia	BOTULISMO		BOTULISMO ALIMENTARIO		BOTULISMO INTESTINAL INFANTIL			
	casos 2003		casos 2004		casos 2003		casos 2004	
	Casos	Tasa	Casos	Tasa	Casos	Tasa	Casos	Tasa
CATAMARCA	0	0,00	0	0,00	0	0,00	0	0,00
CHACO	0	0,00	0	0,00	0	0,00	0	0,00
Total:	0	0,00	0	0,00	0	0,00	0	0,00

* Índice de tasa 100.000

** Los totales poblacionales son la suma de las poblaciones involucradas en la consulta

También dispone en esta sección a la opción "generar Excel" para guardar la tabla en su computadora.

TENDENCIA (Específicamente los llamaría casos y tasas por año o serie temporal por año)

Tendencias

Año inicio: 1999
 Año fin: 2004
 Semana: 1
 Region: BUENOS AIRES, CAPITAL FEDERAL, CATAMARCA, CHACO, CHUBUT
 Patología: ACCIDENTES DEL HOGAR

Calcular Generar

Para la selección de los datos de tendencia, tendrá disponible un nuevo criterio de búsqueda: año de inicio y año fin, que indica el inicio y fin del período que se consulta. AL igual que en las consultas anteriores, puede Ud. Realizar selecciones múltiples de Regiones (provincias).

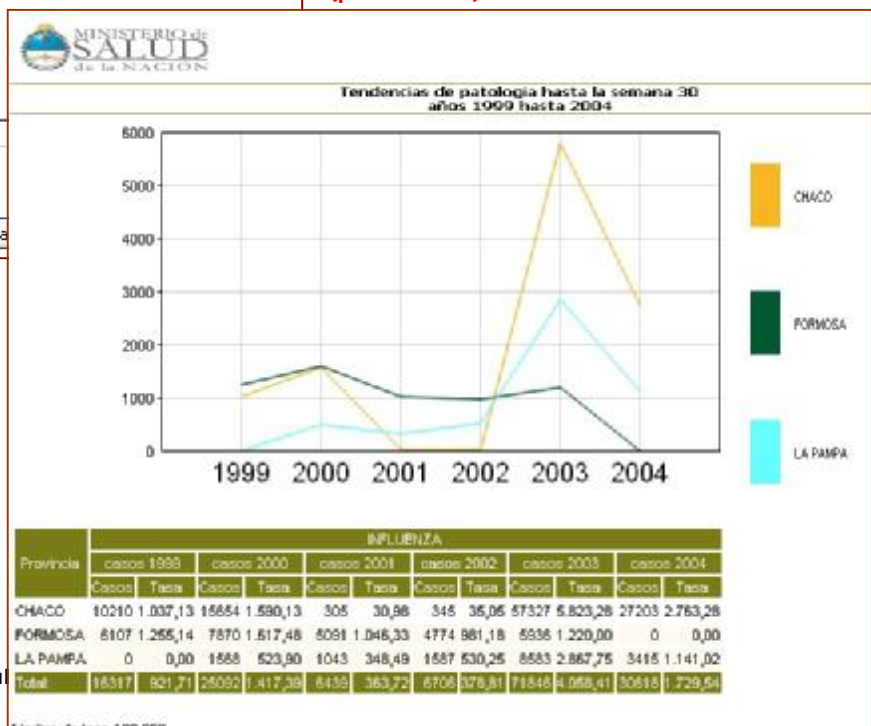

Como resultado obtendrá un gráfico de tendencia de los años seleccionados, y la correspondiente tabla con los casos y tasa de cada año del período seleccionado.

**BOLETÍN SEMANAL**

La consulta en Boletín semanal se realiza consignando la semana y el año, y seleccionando luego la patología. La tabla resultante le mostrará los datos de la consulta desagregados por provincia (con subtotal por región y total país), comparados con la misma semana del año anterior.

Obtendrá los casos acumulados, la tasa, la diferencia de casos y el % relativo de **incremento o disminución de los casos**.



**Boletín Semanal
SEMANA 30
AÑO 2002 - 2003
PATOLOGIA: COLERA**

Provincia	Ultima Semana Cargada	2002			2003			Diferencia de casos	% relativo de tasas
		Casos	Acumulados	Tasa	Casos	Acumulados	Tasa		
CAPITAL FEDERAL	30	0	0	0	0	0	0	0	0
CAPITAL FEDERAL		0	0	0	0	0	0	0	
BUENOS AIRES	30	0	0	0	0	0	0	0	0
CORDOBA	30	0	0	0	0	0	0	0	0
ENTRE RIOS	30	0	0	0	0	0	0	0	0
SANTA FE	0	0	0	0	0	0	0	0	0
CENTRO		0	0	0	0	0	0	0	
LA RIOJA	30	0	0	0	0	0	0	0	0
MENDOZA	0	0	0	0	0	0	0	0	0
SAN JUAN	30	0	0	0	0	0	0	0	0
SAN LUIS	30	0	0	0	0	0	0	0	0
CUYO		0	0	0	0	0	0	0	
CHACO	30	2	35	3,56	0	0	0	-35	-100
CORRIENTES	30	0	0	0	0	0	0	0	0
FORMOSA	30	0	0	0	0	0	0	0	0
MISIONES	30	0	0	0	0	0	0	0	0
NEA		2	35	0	0	0	0,12	35	-100
CATAMARCA	30	0	0	0	0	0	0	0	0
JUJUY	30	0	0	0	0	0	0	0	0
SALTA	30	0	0	0	0	0	0	0	0
SGO. DEL ESTERO	30	0	0	0	0	0	0	0	0
TUCUMAN	7	0	1	0,07	0	1	0,07	0	0
NOA		0	1	0	0	1	0	0	-100
CHUBUT	30	0	0	0	0	0	0	0	0
LA PAMPA	0	0	0	0	0	0	0	0	0
NEUQUEN	0	0	0	0	0	0	0	0	0
RIO NEGRO	0	0	0	0	0	0	0	0	0
SANTA CRUZ	30	0	0	0	0	0	0	0	0
TIERRA DEL FUEGO	30	0	0	0	0	0	0	0	0
SUR		0	0	0	0	0	0	0	-100
Total Pais		141	8	0	1	0	0	8	



ALERTA SEMANAL

Alertas Semanales

Año:

Semana:

El alerta semanal se consulta por semana epidemiológica y por año. La tabla resultante tiene tres columnas que indican el intervalo de confianza: inferior, medio y superior, representando éxito, seguridad y alerta respectivamente. Se agrega una columna de total semanal donde se consignan los casos totales de esa semana para cada patología. Los valores de esta columna que aparecen en color rojo indican que ese valor ha superado el **valor esperado** de casos semanales por patología. **(Falta agregar imagen de la salida).**



Alerta semanal de patologías

Patología	Año Semana			
	IC Inf - Exito	IC Media - Seguridad	IC Sup - Alerta	Total semanal
ACCIDENTES DE TRANSITO VIAL - Atropellamiento	0,00	0,00	0,00	0,00
ACCIDENTES DE TRANSITO VIAL - Caída	0,00	0,00	0,00	0,00
ACCIDENTES DE TRANSITO VIAL - Colisión	0,00	0,00	0,00	0,00
ACCIDENTES DE TRANSITO VIAL - Vuelco	0,00	0,00	0,00	0,00
ACCIDENTES DEL HOGAR	2.259,17	4.764,16	9.662,57	1.212,00
ACCIDENTES SIN ESPECIFICAR	1.301,50	1.940,50	2.824,86	3.052,00
ACCIDENTES VIALES	859,13	1.507,23	2.499,13	508,00
ASMA	0,00	0,00	0,00	0,00
BOTULISMO	-0,23	0,33	0,90	0,00
BOTULISMO ALIMENTARIO	0,00	0,00	0,00	0,00
BOTULISMO INTESTINAL INFANTIL	0,00	0,00	0,00	0,00
BRONCONEUMONIA	0,00	0,00	0,00	0,00
BRONQUIOLITIS	0,00	0,00	0,00	0,00
BRONQUITIS AGUDA CRONICA	0,00	0,00	0,00	0,00
BROTOS	0,00	0,00	0,00	0,00
BRUCELOSIS HUMANA	-0,23	5,96	12,27	1,00
CANCER	0,00	0,00	0,00	0,00

ACTIVIDAD ANUAL POR PATOLOGIA

Esta consulta detalla los casos por provincia, por cada semana epidemiológica, mediante un sistema de referencia **que las categorías: no reportado**, zona de éxito, esperado, alarma y brote.



Indicando el año, la semana epidemiológica y la patología, el sistema calcula la Razón Estandarizada de Morbilidad (REM), indicando en una tabla los casos y tasas del año seleccionado y del mismo período del año anterior, los casos esperados si la provincia tuviera la tasa de su región, la REM, la diferencia de casos, el incremento o disminución porcentual relativo, el error estandar y los límites de confianza de la REM.



**Razón estandarizada de Morbilidad
SEMANA 5
AÑO 2002 - 2003
PATOLOGÍA: INFLUENZA**

Provincia	2002		2003		Casos Esperados	R.E.M.	Diferenaco de casos	% relativo de tasas	EE	IC	LCI	LCS
	Casos	Tasa	Casos	Tasa								
CAPITAL FEDERAL	22	0,79	67	2,41	66,9	100,15	45	205,06	12,24	23,99	76,16	124,14
CAPITAL FEDERAL	22	0,79	67	2,41	749,28	8,94	45	205,06	1,09	2,14	6,8	11,08
BUENOS AIRES	3786	27,38	730	5,28	1172,55	62,26	-3056	-80,72	2,3	4,51	57,75	66,77
CORDOBA	744	24,26	750	24,46	260,06	288,39	6	0,82	10,53	20,64	267,75	309,03
ENTRE RIOS	248	21,41	275	23,74	98,21	280,01	27	10,88	16,89	33,1	246,91	313,11
SANTA FE	0	0	31	1,03	254,46	12,18	31	0	2,19	4,29	7,89	16,47
CENTRO	4778	22,7	1786	8,48	5682,16	31,43	-2992	-62,64	0,74	1,45	29,98	32,88
LA RIOJA	9	3,1	6	2,07	7,8	76,92	-3	-33,23	31,4	61,54	15,38	138,46
MENDOZA	0	0	0	0	42,49	0	0	0	0	0	0	0
SAN JUAN	3	0,48	16	2,58	16,68	95,92	13	437,5	23,98	47	48,92	142,92
SAN LUIS	46	12,5	55	14,95	9,9	555,56	9	19,6	74,91	146,82	408,74	702,38
CUYO	58	2,03	77	2,69	771,26	9,98	19	32,51	1,14	2,23	7,75	12,21
CHACO	26	2,64	3213	326,38	1481,59	216,86	3187	12262,88	3,83	7,51	209,35	224,37
CORRIENTES	343	36,84	184	19,76	1401,14	13,13	-159	-46,36	0,97	1,9	11,23	15,03
FORMOSA	561	115,3	288	59,19	732,27	39,33	-273	-48,66	2,32	4,55	34,78	43,88
MISIONES	984	101,91	1383	143,24	1453,11	95,18	399	40,56	2,56	5,02	90,16	100,2
NEA	1914	56,84	5068	150,5	908,89	557,6	3154	164,78	7,83	15,35	542,25	572,95
CATAMARCA	286	85,48	110	32,88	169,76	64,8	-176	-61,53	6,18	12,11	52,69	76,91
JUJUY	505	82,53	413	67,5	310,47	133,02	-92	-18,21	6,55	12,84	120,18	145,86
SALTA	0	0	1480	137,16	547,51	270,31	1480	0	7,03	13,78	256,53	284,09
SGO. DEL ESTERO	0	0	112	13,92	408,18	27,44	112	0	2,59	5,08	22,36	32,52
TUCUMAN	0	0	0	0	679,17	0	0	0	0	0	0	0
NOA	791	18,98	2115	50,74	1125,07	187,99	1324	167,33	4,09	8,02	179,97	196,01
CHUBUT	83	20,09	67	16,21	136,29	49,16	-16	-19,31	6,01	11,78	37,38	60,94
LA PAMPA	25	8,35	159	53,13	98,71	161,08	134	536,29	12,77	25,03	136,05	186,11
NEUQUEN	181	38,17	383	80,78	156,38	244,92	202	111,63	12,51	24,52	220,4	269,44
RIO NEGRO	0	0	0	0	182,32	0	0	0	0	0	0	0
SANTA CRUZ	13	6,6	28	14,22	64,96	43,1	15	115,45	8,15	15,97	27,13	59,07
TIERRA DEL FUEGO	30	29,68	35	34,63	33,34	104,98	5	16,68	17,74	34,77	70,21	139,75
SLR	332	16,29	672	32,98	549,93	122,2	340	102,46	4,71	9	113	131
Total Pais	7895	7895	9785	26,99			-1890	23,98				

LISTADO C2 CONDENSADO

Esta consulta devuelve un informe epidemiológico condensado de un período definido a partir de la semana epidemiológica y año.

Dentro de su provincia, el usuario tiene la opción de seleccionar región (zona), partido y localidad, pudiendo pedir la consulta por todos los establecimientos dentro de esa selección. En caso de seleccionar un establecimiento específico de la lista desplegable, el número



correspondiente al mismo aparecerá en el casillero habilitado, en caso de conocer el número de establecimiento debe tipear el mismo en el casillero y se habilitarán las demás opciones.

NIVEL JURISDICCIONAL

Informe Epidemiológico Condensado Semana desde: 31 Año desde: 2003

Semana hasta: 31 Año hasta: 2004

Provincia: BUENOS AIRES

Region/Zona: Buenos Aires - Región V - NX - Pilar

Partido: PILAR

Localidad: PILAR

Establecimiento: 5970 - HOSP MUNICIPAL G. SANGUINETTI 5970

La tabla resultante de la consulta agrupa las patologías según si poseen información detallada o no. Si poseen, aparecerán en la parte superior de tabla identificadas en forma de link. Ingresando en cada una de ellas se desplegará una ventana que listará los casos, según se muestra en la figura a continuación:

NIVEL JURISDICCIONAL

Informe Epidemiológico Semanal

Provincia: BUENOS AIRES Región: Buenos Aires - Región V - NX - Pilar Departamento: PILAR Localidad: PILAR

Semana desde: 31

Año desde: 2003

Semana hasta: 31

Año hasta: 2004

Establecimiento: HOSP MUNICIPAL G. SANGUINETTI

Patología	Total	<1	=1	2 a 4	5 a 9	10 a 14	15 a 24	25 a 34	35 a 44	45 a 64	65 y +	sin espec.
Patologías con información detallada												
INFECCIONES O INTOXICACIONES ALIMENTARIAS												
SARAMPION	1		1									0
TUBERCULOSIS	1							1				0
Patologías sin información detallada												
DIARREAS	43											43
ENVENENAMIENTO POR ANIMAL PONZOÑOSO - ALACRANISMO												
ENVENENAMIENTO POR ANIMAL PONZOÑOSO - ARACNOIDISMO												
ENVENENAMIENTO POR ANIMAL PONZOÑOSO - OFIDISMO												
HEPATITIS "A"												
HEPATITIS SIN ESPECIFICAR												
Patología												
INTOXICACION POR OTROS TOXICOS												
INTOXICACION POR PESTICIDAS												
NEUMONIA												
PAROTIDITIS												
RUBEOLA												
SIFILIS PRECOZ (TEMPRANA PRIMARIA Y SECUNDARIA)												
SUPURACION GENITAL (SIN ESPECIFICAR)												
SUPURACION GENITAL GONOCOCCICA												
SUPURACION NO GONOCOCCICA												
SUPURACION SIN ESPECIFICAR												
Patología												
VARICELA												



Cerrar Exportar en formato excel

GECO – C2 | Generador de Consultas

Selección de dominios y posicionamiento			
Dominios	Dominio Fijo	Dominio Fila	Dominio Columna
DOMINIO TEMPORAL			
AÑO	<input type="checkbox"/>	<input type="checkbox"/>	<input type="checkbox"/>
MES	<input type="checkbox"/>	<input type="checkbox"/>	<input type="checkbox"/>
SEMANA	<input type="checkbox"/>	<input type="checkbox"/>	<input type="checkbox"/>
DOMINIO GEOGRAFICO			
LOCALIDAD	<input type="checkbox"/>	<input type="checkbox"/>	<input type="checkbox"/>
PARTIDO	<input type="checkbox"/>	<input type="checkbox"/>	<input checked="" type="checkbox"/>
PROVINCIA	<input type="checkbox"/>	<input type="checkbox"/>	<input type="checkbox"/>
DOMINIO PERSONAL			
PATOLOGIA	<input type="checkbox"/>	<input type="checkbox"/>	<input type="checkbox"/>
GRUPO_ETAREO	<input type="checkbox"/>	<input checked="" type="checkbox"/>	<input type="checkbox"/>
SEXO	<input type="checkbox"/>	<input type="checkbox"/>	<input type="checkbox"/>
Índice de cálculo			
<input type="checkbox"/>	Índice por población:		
<input checked="" type="checkbox"/>	Número total de casos:		

En esta sección el usuario puede armar su propia consulta, a partir de una serie de parámetros establecidos que ofrece el sistema.

Dominio fijo:

La variable seleccionada en esta opción agrupará la consulta completa. En la imagen de ejemplo, el resultado de la consulta constará de tantas tablas



como años **se** seleccione en la siguiente pantalla.

Dominio fila: la variable que hay seleccionado en este dominio aparecerá en la fila de cada tabla.

Dominio columna: la variable que ha seleccionado en este dominio aparecerá en la columna de cada tabla.

A su vez, las variables de búsqueda se muestran agrupadas por categorías: temporal, geográfico y personal.

Una vez diseñada la consulta, el usuario define el índice de cálculo (por población o por número de casos), y presiona el botón "siguiente".

A continuación se realiza el filtro del período a consultar, completando la siguiente pantalla:

Luego se procede a filtrar los demás datos requeridos por la consulta. En la correspondiente pantalla debe seleccionar los "filtros" disponibles (en el ejemplo: *grupo etareo*) manteniendo la tecla SHIFT presionada para poder efectuar una selección múltiple. Una vez seleccionados los filtros, presionando la fecha orientada hacia la derecha, los mismos pasan al área de "grupos etareos" seleccionados. Con la flecha "siguiente" accede a las siguientes pantallas para filtrar los dominios seleccionados originalmente.

Filtrado de Partidos

Provincias a Filtrar

- SAN JUAN
- FORMOSA
- CATAMARCA
- RIO NEGRO
- TUCUMAN
- JUJUY
- BUENOS AIRES
- LA PAMPA
- SAN LUIS
- LA RIOJA

Seleccionar todas Filtrar partidos

Partidos a seleccionar

- URUGUAY
- SAN ANTONIO DE ARECO
- SAN MARTIN
- LOVENTUE
- ESQUINA
- LA PLATA
- LIB. GRAL. SAN MARTIN
- LAS FLORES
- CHACABUCO
- TRES DE FEBRERO

Partidos a seleccionados

← →

Siguiente >

Para filtrar las provincias y partidos primero de seleccionar la/s provincia/s a consultar y luego presionar el botón "filtrar partidos". De esto modo se habilitarán en el área "partidos a seleccionar" los correspondientes a la provincia filtrada.

El siguiente paso es enviarlos al area "partidos seleccionados" con la flecha orientada hacia la derecha, y presionar el botón "siguiente".

La consulta generada se mostrará en tantas tablas como opciones del "dominio fijo" haya seleccionado en la sección de filtros.

En la siguiente figura se observa una tabla resultado de una consulta generada cuyo "dominio fijo" es *PATOLOGIAS*, dominio columnas es "AÑO" y dominio filas "PROVINCIA".

Dentro del dominio fijo "patologías" se han filtrado solamente dos de ellas: *coqueluche e influenza*.

Exportar Imprimir

Consulta generada

PATOLOGIA: COQUELUCHES (TOS FERINA O TOS CONVULSA)

PROVINCIA/AÑO	2002	2003	2004
CATAMARCA	-	-	-
CHACO	-	0	7
CORRIENTES	-	-	-
FORMOSA	-	-	-
JUJUY	-	-	-
LA RIOJA	-	-	-
SAN JUAN	-	-	-
SAN LUIS	-	-	-
TUCUMAN	-	-	7

PATOLOGIA: INFLUENZA

PROVINCIA/AÑO	2002	2003	2004
CATAMARCA			
CHACO	66	3023	10076
CORRIENTES			
FORMOSA			
JUJUY		33	1476
LA RIOJA			
SAN JUAN			1
SAN LUIS			
TUCUMAN		373	5581

Estas tablas



pueden exportarse en formato "excel" o imprimirse.

MONITOREO SÓLO LECTURA

Esta opción de consulta ofrece la posibilidad de realizar un seguimiento de las notificaciones en el sistema por región. Para una rápida visualización, la cantidad de datos cargados por semana **epidemiológica** se muestran en tres colores diferentes, de acuerdo al retraso en la notificación: En verde las semanas ya cargadas, en azul las semanas con notificación nula y en rojo las semanas no cargadas.

ESTABLECIMIENTOS SIN NOVEDAD PROVINCIA:
BUENOS AIRES - BUENOS AIRES - REGION SANITARIA II
Año: 2004

Referencias
■ Semanas cargadas ■ Semanas cargadas con notificación nula ■ Semanas no cargadas

PARTIDO LOCALIDAD ESTABLECIMIENTO	SEMANAS
9 DE JULIO	
9 DE JULIO	
HOSP GENERAL JULIO DE VEDIA	1 2 3 4 5 6 7 8 9 10 11 12 13 14 15 16 17 18 19 20 21 22 23 24 25 26 27 28 29 30 31 32 33 34 35 36 37 38 39 40 41 42 43 44 45 46 47 48 49 50 51 52
HOSP MUNIC. DR. ARCE	1 2 3 4 5 6 7 8 9 10 11 12 13 14 15 16 17 18 19 20 21 22 23 24 25 26 27 28 29 30 31 32 33 34 35 36 37 38 39 40 41 42 43 44 45 46 47 48 49 50 51 52
SALA 1ro AUX. B. PARQUE	1 2 3 4 5 6 7 8 9 10 11 12 13 14 15 16 17 18 19 20 21 22 23 24 25 26 27 28 29 30 31 32 33 34 35 36 37 38 39 40 41 42 43 44 45 46 47 48 49 50 51 52
SALA 1ro AUX. DR. SABIN	1 2 3 4 5 6 7 8 9 10 11 12 13 14 15 16 17 18 19 20 21 22 23 24 25 26 27 28 29 30 31 32 33 34 35 36 37 38 39 40 41 42 43 44 45 46 47 48 49 50 51 52
U.S. EL PROVINCIAL	1 2 3 4 5 6 7 8 9 10 11 12 13 14 15 16 17 18 19 20 21 22 23 24 25 26 27 28 29 30 31 32 33 34 35 36 37 38 39 40 41 42 43 44 45 46 47 48 49 50 51 52
UDAD SANITARIA ALBORADA	1 2 3 4 5 6 7 8 9 10 11 12 13 14 15 16 17 18 19 20 21 22 23 24 25 26 27 28 29 30 31 32 33 34 35 36 37 38 39 40 41 42 43 44 45 46 47 48 49 50 51 52
UDAD SANITARIA BO. LUJAN	1 2 3 4 5 6 7 8 9 10 11 12 13 14 15 16 17 18 19 20 21 22 23 24 25 26 27 28 29 30 31 32 33 34 35 36 37 38 39 40 41 42 43 44 45 46 47 48 49 50 51 52
UDAD SANITARIA DR. N. MOSCATO	1 2 3 4 5 6 7 8 9 10 11 12 13 14 15 16 17 18 19 20 21 22 23 24 25 26 27 28 29 30 31 32 33 34 35 36 37 38 39 40 41 42 43 44 45 46 47 48 49 50 51 52
UDAD SANITARIA VILLA DIAMANTINA	1 2 3 4 5 6 7 8 9 10 11 12 13 14 15 16 17 18 19 20 21 22 23 24 25 26 27 28 29 30 31 32 33 34 35 36 37 38 39 40 41 42 43 44 45 46 47 48 49 50 51 52
CARLOS NAON	
UDAD SANITARIA CARLOS M. NAON	1 2 3 4 5 6 7 8 9 10 11 12 13 14 15 16 17 18 19 20 21 22 23 24 25 26 27 28 29 30 31 32 33 34 35 36 37 38 39 40 41 42 43 44 45 46 47 48 49 50 51 52
DENNEHY	

Comentarios: NO estan las mismas patologías en todas las consultas.

1. En boletin semanal dice DIFERANACIO.
2. En alerta semanal no se puede comparar porque no esta esa herramienta en la base Corredores.
3. El boletin semanal tarda mucho en procesarse y en variadas oportunidades no encuentra la página o se indica que sobrepasa el tiempo de conexión
4. En actiividad anual, no deja elegir Area.