Ministerio de Salud de la Nación

REPUBLICA ARGENTINA

Estudio Nacional de Caracterización Clínica de casos Fallecidos por Virus Pandémico (H1N1) 2009

Comisión Nacional de Análisis de la Influenza A (H1N1).

Ministerio de Salud
Presidencia de la Nación

Distribución por sexo y edad

Grupo	Femenino	Masculino	Total	%
0 a 4	17	21	38	16,2
5 a 9	4	7	11	4,7
10 a 14	8	5	13	5,5
15 a 24	15	11	26	11,1
25 a 34	13	13	26	11,1
35 a 44	13	20	33	14,0
45 a 54	16	22	38	16,2
55 a 64	13	18	31	13,2
65 y más	7	12	19	8,1
Total	106	129	235	100

N: 235

MEDIA: 34,3 AÑOS

MAXIMO: 87 AÑOS

MINIMO: 0 AÑOS

DESVIO ESTANDAR: 23,2

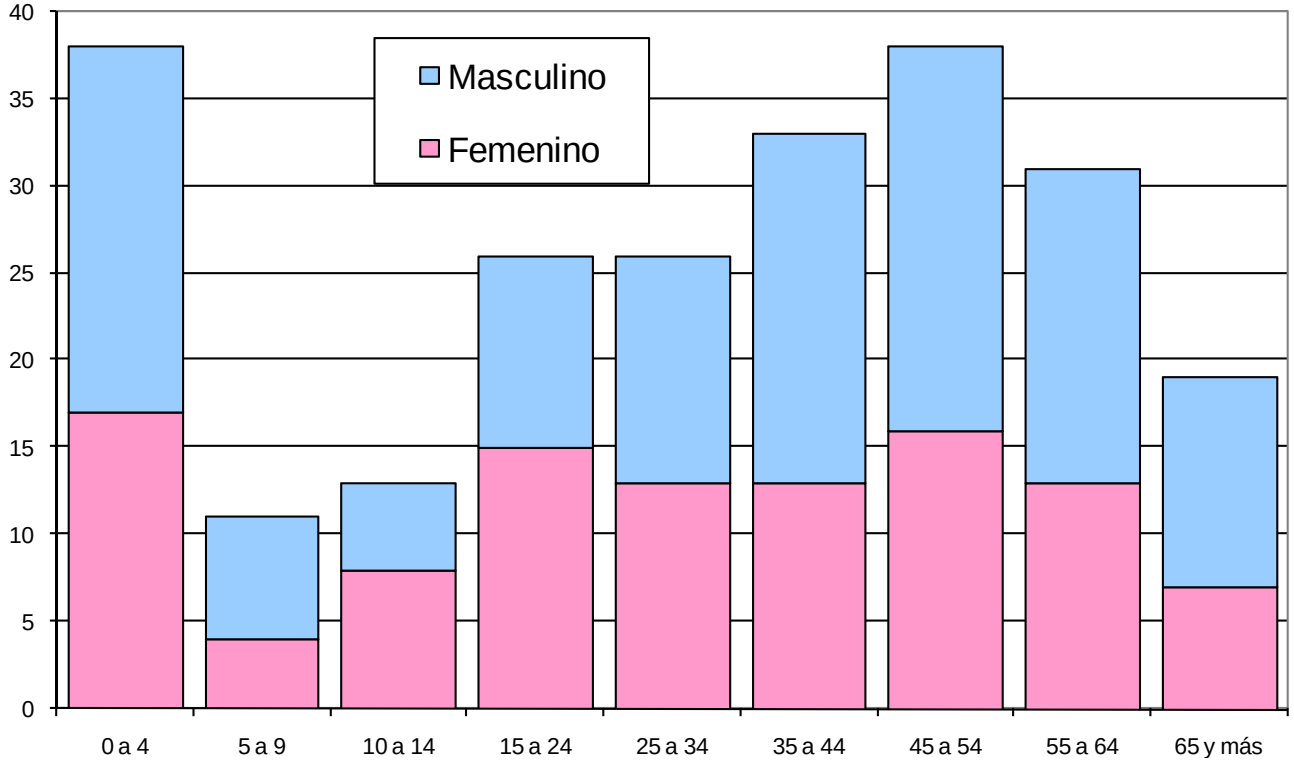

Ministerio de Salud
Presidencia de la Nación

Estudio Nacional de Caracterización Clínica de casos Fallecidos por Virus Pandémico (H1N1) 2009

N: 236 (♀:107; ♂:129)

CARACTERISTICAS SOCIECONOMICAS

Nivel de escolaridad máximo alcanzado	Casos
Primaria incompleta	9
Primaria completa	13
Secundaria incompleta	10
Secundaria completa	13
Terciario incompleto	3
Terciario completo	5

2 casos (73 y 75 años no lee ni escribe)

Ocupación	Casos
Ocupados	44
Desocupados	19
Inactivo	8
No consta	165

Tipo de Cobertura	Casos
Mixta	3
Obra social	66
Prepaga	19
Publica	148

Ministerio de Salud
Presidencia de la Nación

Estudio Nacional de Caracterización Clínica de casos Fallecidos por Virus Pandémico (H1N1) 2009

N: 236 (♀:107; ♂:129)

CARACTERISTICAS SOCIECONOMICAS

No de habitantes por casa

- N= 65 casos/236
- Máximo 10 y Mínimo 1
- Promedio: 4.36

No de habitantes menores de 15a.

- N= 42 casos/236
- Máximo 8 y Mínimo 0
- Promedio: 2.02

No de habitaciones por casa

- N= 29 casos/236
- Máximo 8y Mínimo 1
- Promedio: 2.05

Casa sin agua corriente:	11
Casas con agua corriente:	39
Sin datos:	186

Ministerio de Salud
Presidencia de la Nación

Estudio Nacional de Caracterización Clínica de casos Fallecidos por Virus Pandémico (H1N1) 2009

N: 236 (♀:107; ♂:129)

Fallecidos en Personal de Salud

Trabajador de Salud	Fem.
de 15 a 24 años	1
de 35 a 44 años	1
de 45 a 64 años	1
Sin Especificar edad	1

Ministerio de Salud
Presidencia de la Nación

Signos y Síntomas identificados en las historias clínicas

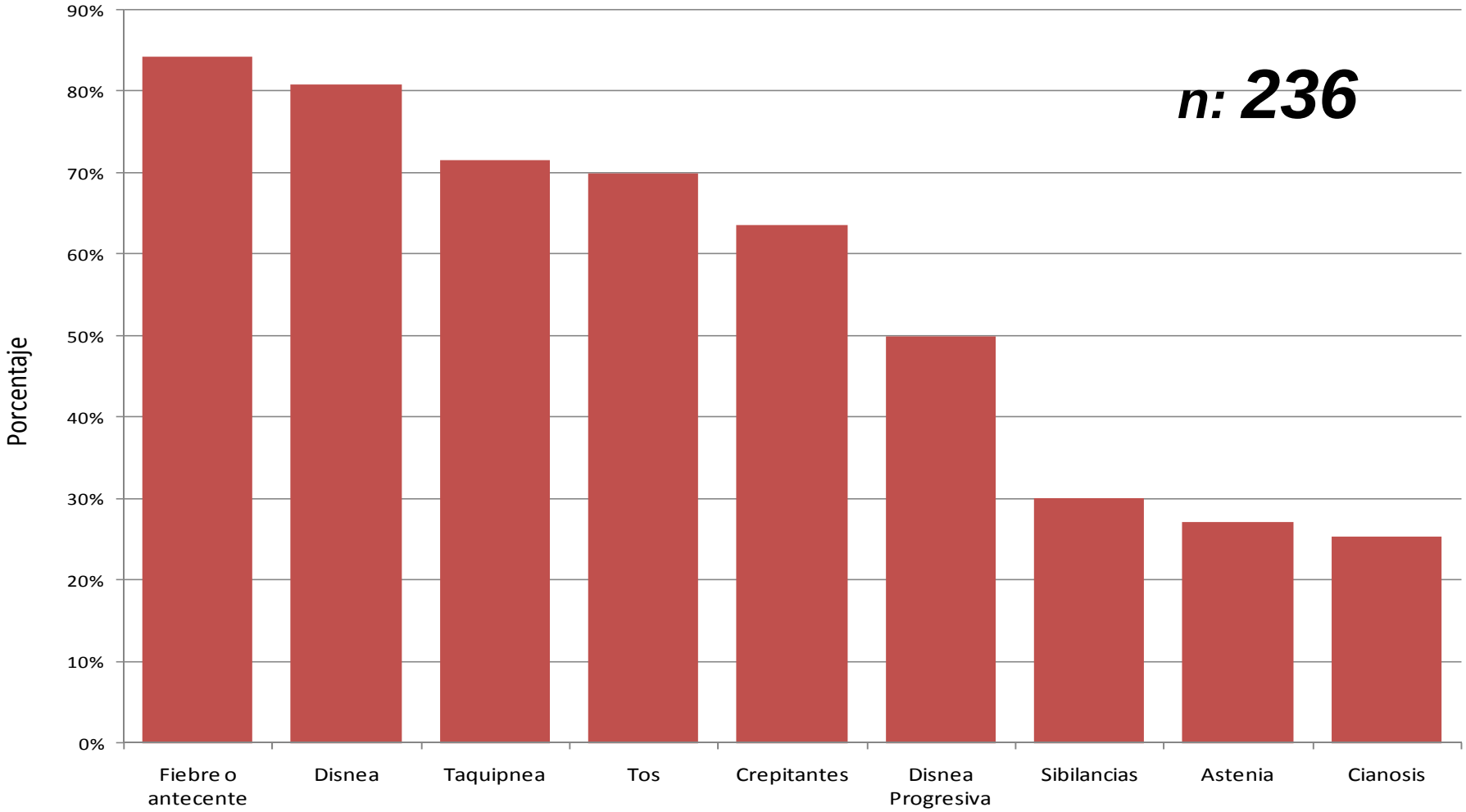

Ministerio de Salud
Presidencia de la Nación

DisneaProgresiva se refiere a la sensación de falta de aire progresiva dentro de las 48 horas anteriores al ingreso

Antecedentes de interés identificados

Comorbilidad	< de 15 n= 62	de 15 a 44 n= 85	45 y más n= 88	Total n= 236
Sin comorbilidad	18	24	13	55
Procentaje de sin comorb.	29,0	28,2	14,8	23,3

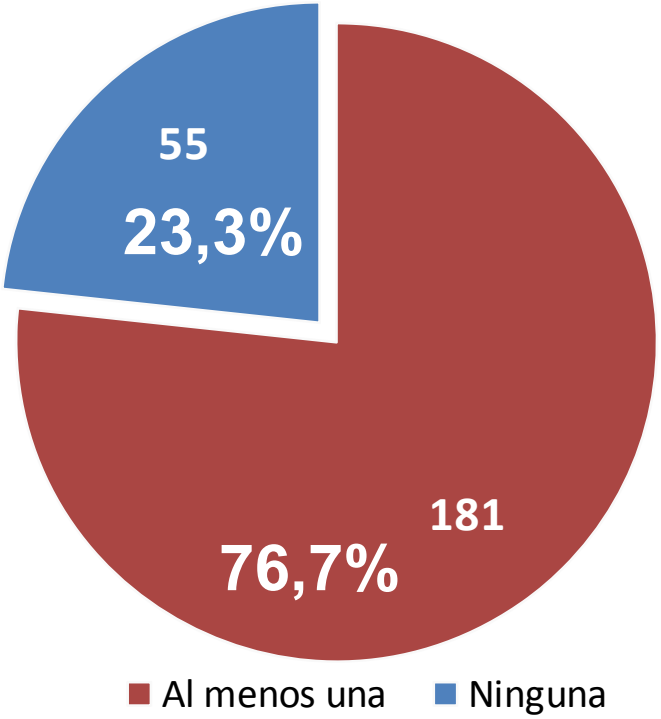

Comorbilidad	< de 15 n= 62	de 15 a 44 n= 85	45 y más n= 88
Abuso de Sustancias	0	8	16
Cardiovasculares	6	5	19
Diabetes	0	6	19
Embarazo	0	12	0
Hematologicos	8	9	9
Hepaticas	1	4	2
Hipertension Arterial	2	7	45
Malformaciones Congenitas	10	0	0
Neurologicas	12	2	5
Obesidad	3	21	31
Oncologicos e Inmunodeficiencias	16	17	24
Patologia neonatal	22	0	0
Renales	5	6	18
Respiratorias	8	8	35
Sindromes geneticos	12	2	1
VIH	0	8	1

Ministerio de Salud
Presidencia de la Nación

Estudio Nacional de Caracterización Clínica de casos Hospitalizados por Virus Pandémico (H1N1) 2009

N: 236 (♀:107; ♂:129)

Co-morbilidades: menores de 5 años

Antecedentes graves 22/38 (58%)

RNPreT (9); DBP (4); Sufr. Fetal (4); Parálisis cerebral (2); Sind Genético (2); Cardiop. Cong. (2) Malf. Cong. (3) Enf. Pulm Crónica (1); neurológicos (2); Oncológicos:1...)

Sin antecedentes 8/38 (21%)

Antecedentes no significativos: 8/38 (21%)

2 casos de hiperbi; 4 casos de BOR (1-2 episodios previos); 1 sind Down; 1 enfermedad renal (monoreno sin Insuf renal), 2 epilepsia

Ministerio de Salud
Presidencia de la Nación

Tiempo entre eventos (días)

Indicador	Promedio	n
FIS a 1ª Consulta	2,4	132
FIS a Internación	4,7	132
de Internación a pase UCI	2,7	73
Permanencia en UCI	7,0	81
Permanencia en ARM	6,8	98
FIS a defunción	12,2	130
1ª Consulta a Internación	2,3	132
Internación a defunción	7,7	131
FIS a inicio antivirales	6,1	102
1ª Consulta a antivirales	3,5	102
Internación a antivirales	1,2	102

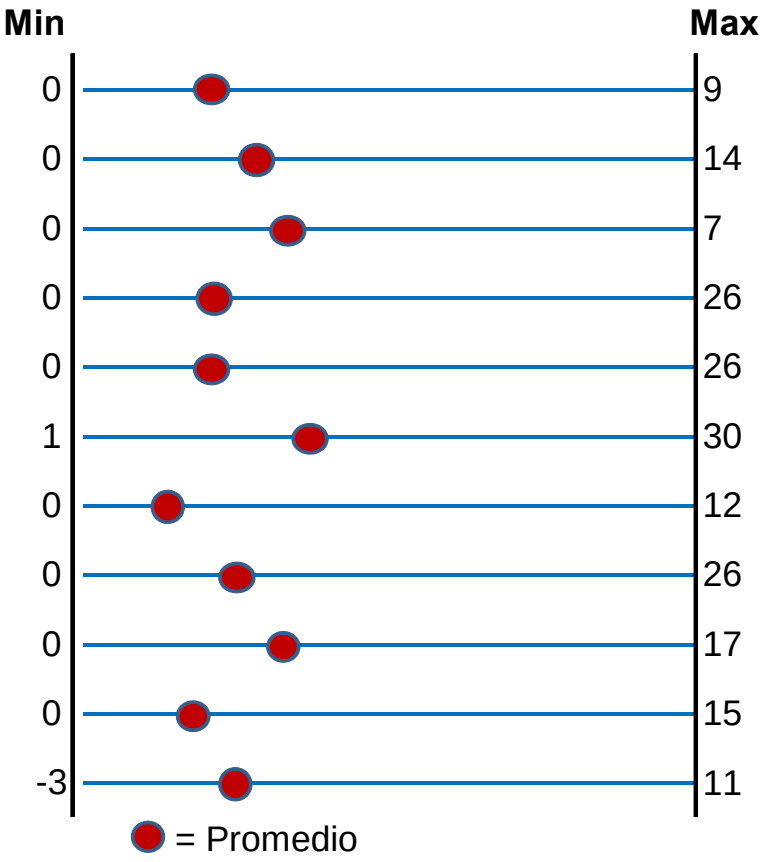

Ministerio de Salud
Presidencia de la Nación

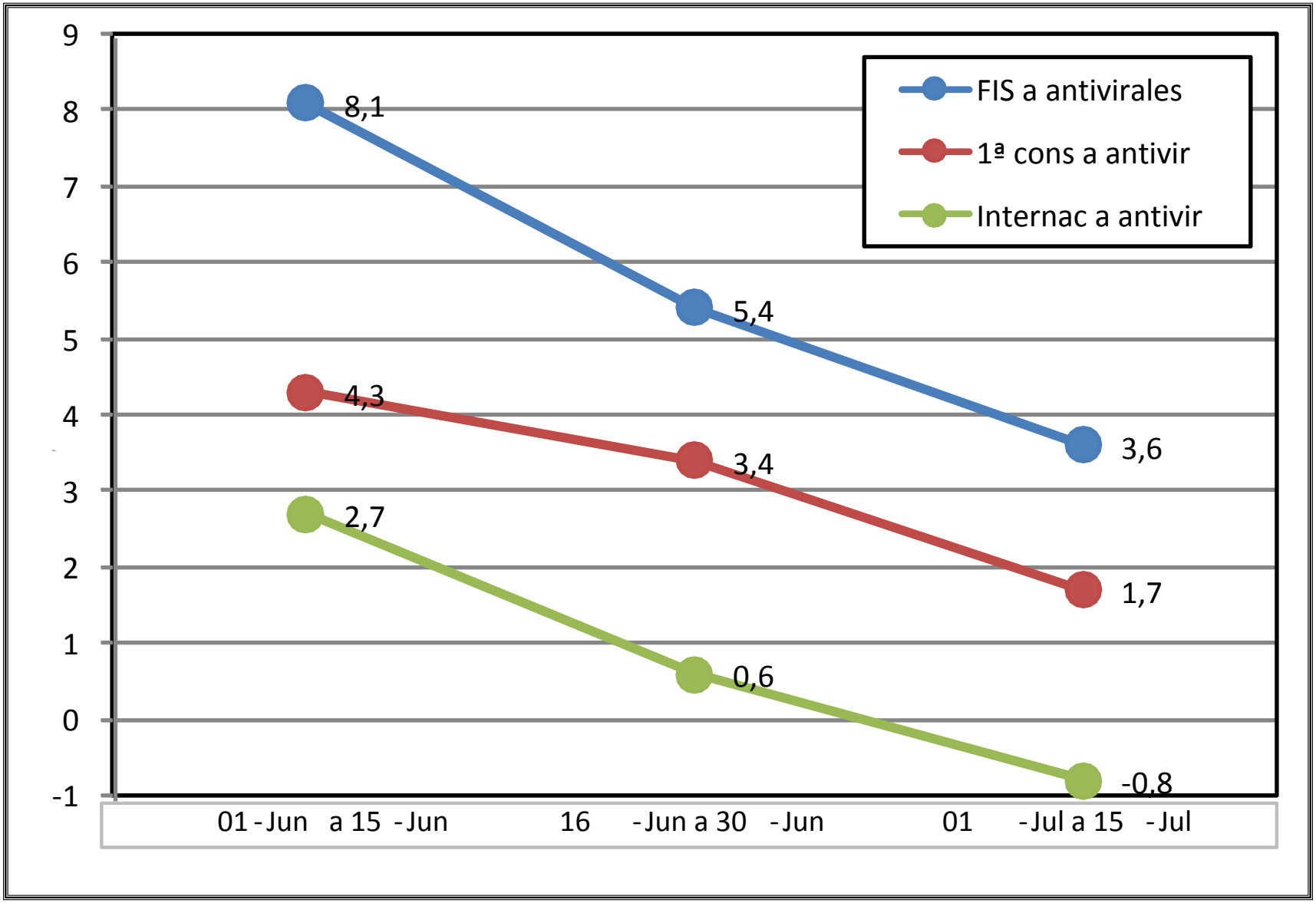

Ministerio de Salud
Presidencia de la Nación